

**INFORME BIMESTRAL DEL CONVENIO  
CIUDAD BOLÍVAR LOCALIDAD DIGITAL**

**AGOSTO 19 DE 2009 A OCTUBRE 18 DE 2009**

ESTE PROYECTO CUENTA CON EL APOYO DE:



Ministerio de Tecnologías de la  
Información y las Comunicaciones  
República de Colombia



TABLA DE CONTENIDO

1. Alcance .....	3
2. Informe de actividades .....	3
2.1. Eje de Acceso .....	3
2.1.1. Acceso comunitario .....	5
Plan de Acción .....	5
Avances en la implementación .....	12
Indicadores relacionados .....	13
2.1.2. Ampliación acceso a hogares y empresas .....	13
Avances en la implementación .....	13
Indicadores relacionados .....	13
2.2. Eje de Usos y Apropiación .....	14
2.2.1. Fortalecimiento Empresarial .....	14
Plan de Acción .....	14
Avances en la implementación .....	15
Indicadores relacionados .....	22
2.2.2. Alfabetización Digital .....	23
Plan de Acción .....	23
Avances en la implementación .....	23
Indicadores relacionados .....	25
2.3. Eje de Contenidos y Servicios .....	26
2.3.1. Gobernabilidad Electrónica .....	26
Plan de Acción .....	27
Avances en la implementación .....	27
Indicadores relacionados .....	32
2.3.2. CDATICS .....	35
Plan de Acción .....	35
Avances en la implementación .....	36
Indicadores relacionados .....	36
2.4. Ejecución presupuestal .....	36
Valor de los Aportes .....	36
Anticipos realizados .....	37
Movimientos de la cuenta .....	37
2.5. Plan de comunicaciones .....	37
3. Actividades por ejecutar .....	37
Acceso .....	38
Usos y Apropiación .....	38
Contenidos y Servicios .....	39

ESTE PROYECTO CUENTA CON EL APOYO DE:



Ministerio de Tecnologías de la  
 Información y las Comunicaciones  
 República de Colombia



UNIVERSIDAD DISTRITAL  
 FRANCISCO JOSÉ DE CALDAS



www.etb.com.co



ALCALDÍA MAYOR  
 DE BOGOTÁ D.C.



BOGOTÁ  
 POSITIVA  
 GOBIERNO DE LA CIUDAD

## 1. Alcance

El presente informe de gestión tiene como alcance presentar los resultados producto de la ejecución del Convenio interadministrativo de cooperación para la puesta en marcha del proyecto Ciudad Bolívar Localidad Digital, a partir de la fecha de firma del Acta de inicio, es decir, desde 19 de Agosto de 2009 y la descripción de las actividades realizadas desde esa fecha hasta el 18 de Octubre de 2009. De esta forma se da cumplimiento a lo estipulado en el Convenio, que exige la elaboración de este tipo de documento cada dos (2) meses calendario.

## 2. Informe de actividades

### 2.1. Eje de Acceso

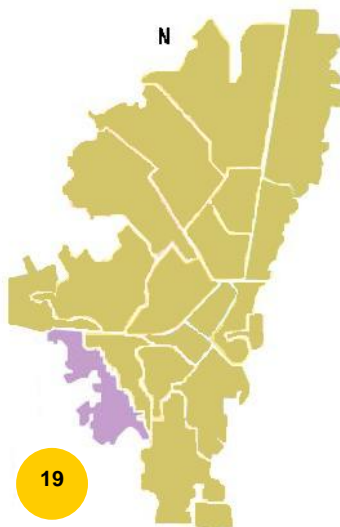

### 3.19. Localidad Ciudad Bolívar

**Cuadro 62**  
**Localidad Ciudad Bolívar. Población por estrato socioeconómico según UPZ**  
**2009**

UPZ	ESTRATOS						Total	
	Sin estrato	Bajo - bajo	Bajo	Medio - bajo	Medio	Medio - Alto		Alto
El Mochuelo	-	1.466	-	-	-	-	1.466	
Monte Blanco	371	4.808	-	-	-	-	5.179	
Arborizadora	138	-	45.834	14.780	-	-	60.752	
San Francisco	58	9.132	67.023	-	-	-	76.213	
Lucero	1.151	120.995	40.523	-	-	-	162.669	
El Tesoro	725	43.354	3.545	-	-	-	47.624	
Ismael Perdomo	4.087	90.973	67.130	1.502	-	-	163.692	
Jerusalén	1.223	89.255	8.215	-	-	-	98.693	
Rural Ciudad Bolívar	-	99	49	12	3	2	2	167
<b>Total general</b>	<b>7.753</b>	<b>360.082</b>	<b>232.319</b>	<b>16.294</b>	<b>3</b>	<b>2</b>	<b>2</b>	<b>616.455</b>

- Sin movimiento

Fuente: DANE, SDP-DICE: Proyecciones de población de Bogotá por localidades 2005-2015  
 Decretos 176 de 2007 (zonas urbana) y 304 de 2008 (zonas rural).

### Objetivo General.

Contribuir al mejoramiento de la calidad de vida de los habitantes de la Localidad de Ciudad Bolívar, mediante el desarrollo de una estrategia orientada a alcanzar un amplio acceso a los servicios de TIC y la apropiación de su uso cotidiano.

### Objetivos Específicos

- Masificar el acceso de los habitantes de la Localidad de Ciudad Bolívar a las TIC, con el fin de crear oportunidades para el uso social de las mismas.
- Ampliar la oferta de contenidos.

ESTE PROYECTO CUENTA CON EL APOYO DE:



Ministerio de Tecnologías de la  
 Información y las Comunicaciones  
 República de Colombia



- Promover el uso, manejo y apropiación de las TIC para el mejoramiento de la calidad de vida de las personas, los hogares y las comunidades de la localidad, así como para incrementar la competitividad de las empresas de la Localidad.
- Apoyar la consolidación de la gobernabilidad electrónica y el mejoramiento en la prestación de los servicios de las instituciones del Estado y de la Sociedad Civil.

Estrategias

- Acceso Comunitario

Los Portales Inter@ctivos son puntos de acceso masivo que ofrecen a los ciudadanos una experiencia novedosa e innovadora de aproximación a las Tecnologías de Información y Comunicación (TIC).

- Acceso a Hogares
  - Ofrecer planes de financiación a los hogares de la localidad, para la instalación de líneas telefónicas, la adquisición de computadores y acceso a Internet.
  - Hacer campaña de promoción de los servicios ofrecidos.
- Acceso a Empresas
  - Cofinanciación de líneas telefónicas y servicio de Internet por un período semilla.
  - Cofinanciación para la adquisición de equipos, computadores e impresoras y accesorios.
  - Capacitación.

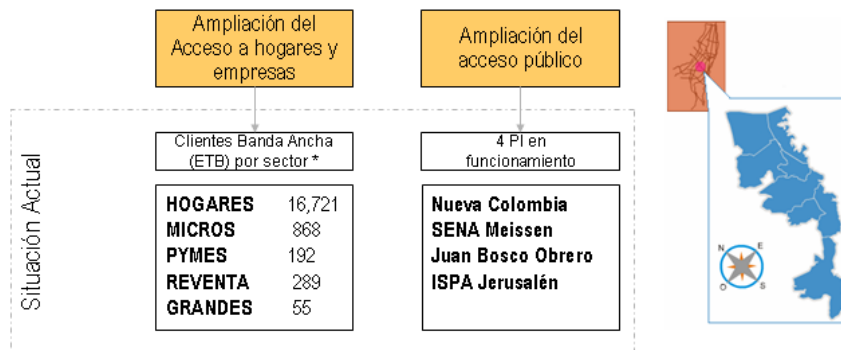

\* Fuente: Gerencia Técnica Internet y Multimedia - ETB

ESTE PROYECTO CUENTA CON EL APOYO DE:



Ministerio de Tecnologías de la Información y las Comunicaciones  
 República de Colombia



**2.1.1. Acceso comunitario**

Para CBLD se definieron dos clases de Portales Interactivos:

- **PISI (Portales Interactivos Sociales Integrales):** Son puntos de acceso masivo en los cuales se busca integrar y acercar a la tecnología a la comunidad de la localidad, en servicios y trámites basados en TIC (Gobierno en línea y capacitación).
- **PIE (Portales Interactivos Empresariales):** Puntos de acceso orientados a fomentar y apoyar la capacitación de microempresarios de la localidad a través de las TIC, y alcanzar a futuro mejores niveles de competitividad.

**Plan de Acción.**

PORTALES INTERACTIVOS A IMPLEMENTAR		
2009	2010	2011
6	5	5

Puntos a implementar en 2009:

ACCESO A LAS TIC- PORTALES INTERACTIVOS		
TIPO PORTAL INTERACTIVO	PORTAL	# TOTAL PCs
PISI (Portales Interactivos Sociales Integrales)	1- Salón San Francisco	32
	2- Comedor Divino Niño	32
	3- Subdirección Local Ciudad Bolívar (Arborizadora Alta)	32
PIE (Portales Interactivos Empresarial)	1- Plataforma Logística (Lucero)	28
	2- U Distrital - Sede Tecnológica	22
PI (Portal Interactivo)	1- Plaza mercado Perdomo	32

ESTE PROYECTO CUENTA CON EL APOYO DE:



Ministerio de Tecnologías de la  
 Información y las Comunicaciones  
 República de Colombia



Estudios de Viabilidad

- Salón San Francisco

Ubicación		
PUNTO	DIRECCIÓN	TOTAL EQUIPOS
SAN FRANCISCO	KR 22 # 64-99 SUR	32

Fotografía	Plano
	

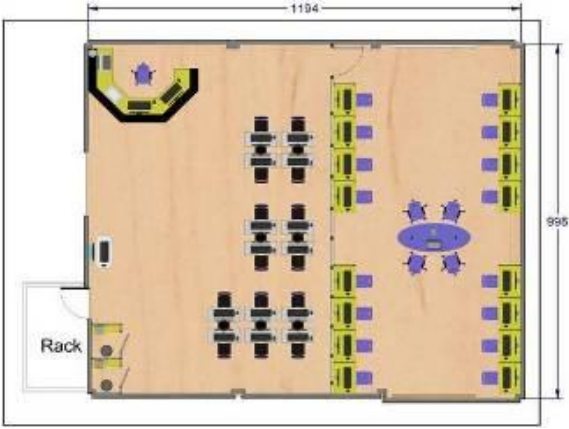
Factibilidad				
CUADRO GENERAL DE AREAS				
Salón San Francisco				
#	Áreas	Peso Relativo	Calificación	Ponderado
1	Localización	20%	20.0	100%
2	Impacto	40%	40.0	100%
3	Infraestructura	15%	14.0	93%
4	Seguridad	15%	14.0	93%
6	Accesibilidad	10%	10.0	100%
<b>TOTAL</b>		<b>100%</b>	<b>98.0</b>	<b>97.3%</b>

Observaciones
<ul style="list-style-type: none"> <li>• Localizado en un primer piso.</li> <li>• Área 118 mts2 aprox.</li> <li>• Pisos en baldosa en buen estado.</li> <li>• Paredes en pañete (pintar de blanco). Buena iluminación natural y artificial.</li> <li>• Necesario instalar chapa de acceso de seguridad.</li> <li>• Cuenta con batería sanitaria en regular estado.</li> </ul>

ESTE PROYECTO CUENTA CON EL APOYO DE:



Ministerio de Tecnologías de la  
 Información y las Comunicaciones  
 República de Colombia



- o Comedor Divino Niño

<b>Ubicación</b>	
<b>PUNTO</b>	<b>DIRECCIÓN</b>
DIVINO NIÑO	CL 78C BIS SUR #16-29
<b>TOTAL EQUIPOS</b>	
32	

<b>Fotografía</b>	<b>Plano</b>
	

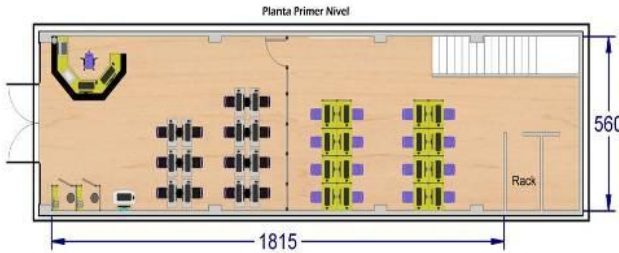
<b>Factibilidad</b>				
CUADRO GENERAL DE AREAS				
COMEDOR DIVINO NIÑO				
#	Áreas	Peso Relativo	Calificación	Ponderado
1	Localización	20%	19,0	95%
2	Impacto	40%	40,0	100%
3	Infraestructura	15%	14,0	93%
4	Seguridad	15%	13,0	87%
6	Accesibilidad	10%	9,0	90%
<b>TOTAL</b>		<b>100%</b>	<b>95,0</b>	<b>93,0%</b>

<b>Observaciones</b>
<ul style="list-style-type: none"> <li>• Localizado en un primer piso.</li> <li>• Área 101 mts2 aprox.</li> <li>• Pisos en cerámica blanca en buen estado.</li> <li>• Paredes en ladrillo y pañete (pintar de blanco).</li> <li>• Buena iluminación artificial.</li> <li>• Necesario instalar chapa de acceso de seguridad y validar ingreso al salón.</li> <li>• Cuenta con batería sanitaria en el 2° nivel.</li> </ul>

ESTE PROYECTO CUENTA CON EL APOYO DE:



Ministerio de Tecnologías de la  
 Información y las Comunicaciones  
 República de Colombia

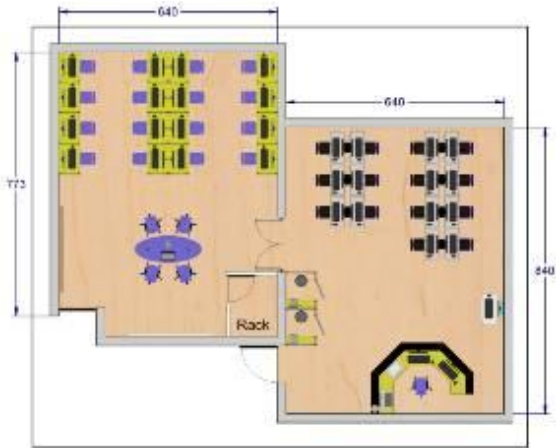

- o SLCB Arbolizadora Alta

Ubicación																																									
<table border="1"> <thead> <tr> <th>PUNTO</th> <th>DIRECCIÓN</th> <th>TOTAL EQUIPOS</th> </tr> </thead> <tbody> <tr> <td>ARBORIZADORA ALTA</td> <td>CL 70 SUR # 34-05</td> <td>32</td> </tr> </tbody> </table>	PUNTO	DIRECCIÓN	TOTAL EQUIPOS	ARBORIZADORA ALTA	CL 70 SUR # 34-05	32																																			
PUNTO	DIRECCIÓN	TOTAL EQUIPOS																																							
ARBORIZADORA ALTA	CL 70 SUR # 34-05	32																																							
<b>Fotografía</b>	<b>Plano</b>																																								
																																									
<b>Factibilidad</b>	<b>Observaciones</b>																																								
<table border="1"> <thead> <tr> <th colspan="5">CUADRO GENERAL DE AREAS SUBDIRECCIÓN LOCAL CB</th> </tr> <tr> <th>#</th> <th>Áreas</th> <th>Peso Relativo</th> <th>Calificación</th> <th>Ponderado</th> </tr> </thead> <tbody> <tr> <td>1</td> <td>Localización</td> <td>20%</td> <td>20,0</td> <td>100%</td> </tr> <tr> <td>2</td> <td>Impacto</td> <td>40%</td> <td>40,0</td> <td>100%</td> </tr> <tr> <td>3</td> <td>Infraestructura</td> <td>15%</td> <td>14,0</td> <td>93%</td> </tr> <tr> <td>4</td> <td>Seguridad</td> <td>15%</td> <td>14,0</td> <td>93%</td> </tr> <tr> <td>6</td> <td>Accesibilidad</td> <td>10%</td> <td>9,5</td> <td>95%</td> </tr> <tr> <td colspan="2"><b>TOTAL</b></td> <td><b>100%</b></td> <td><b>97,5</b></td> <td><b>96,3%</b></td> </tr> </tbody> </table>	CUADRO GENERAL DE AREAS SUBDIRECCIÓN LOCAL CB					#	Áreas	Peso Relativo	Calificación	Ponderado	1	Localización	20%	20,0	100%	2	Impacto	40%	40,0	100%	3	Infraestructura	15%	14,0	93%	4	Seguridad	15%	14,0	93%	6	Accesibilidad	10%	9,5	95%	<b>TOTAL</b>		<b>100%</b>	<b>97,5</b>	<b>96,3%</b>	<ul style="list-style-type: none"> <li>• Localizado en un primer piso.</li> <li>• Área 100 mts2 aprox.(salón Lucero y Tesoro)</li> <li>• Se deben hacer obras civiles para lograr el área ideal.</li> <li>• Paredes en ladrillo (demoler mesones).</li> <li>• Buena iluminación natural y artificial.</li> <li>• Necesario instalar puerta metálica con chapa.</li> <li>• Rejas en ventanas en la parte exterior.</li> </ul>
CUADRO GENERAL DE AREAS SUBDIRECCIÓN LOCAL CB																																									
#	Áreas	Peso Relativo	Calificación	Ponderado																																					
1	Localización	20%	20,0	100%																																					
2	Impacto	40%	40,0	100%																																					
3	Infraestructura	15%	14,0	93%																																					
4	Seguridad	15%	14,0	93%																																					
6	Accesibilidad	10%	9,5	95%																																					
<b>TOTAL</b>		<b>100%</b>	<b>97,5</b>	<b>96,3%</b>																																					

ESTE PROYECTO CUENTA CON EL APOYO DE:



Ministerio de Tecnologías de la  
Información y las Comunicaciones  
República de Colombia



UNIVERSIDAD DISTRITAL  
FRANCISCO JOSÉ DE CALDAS



www.etb.com.co



ALCALDÍA MAYOR  
DE BOGOTÁ D.C.



BOGOTÁ  
POSITIVA  
GOBIERNO DE LA CIUDAD

- Plataforma Logística (Lucero)

Ubicación		
PUNTO	DIRECCIÓN	TOTAL EQUIPOS
PLATAFORMA LOGISTICA	KR 17F#69-50 SUR	28

Fotografía	Plano
	

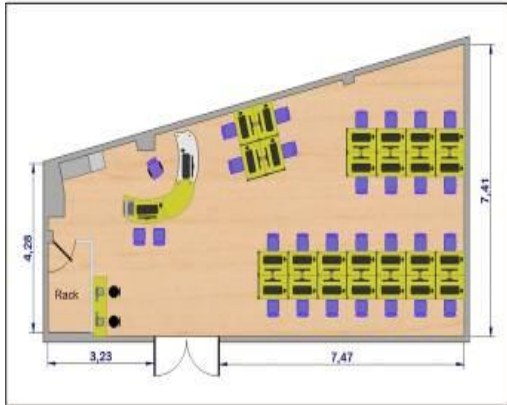
CUADRO GENERAL DE AREAS Plataforma Logística Lucero				
#	Áreas	Peso Relativo	Calificación	Ponderado
1	Localización	20%	20.0	100%
2	Impacto	40%	40.0	100%
3	Infraestructura	15%	15.0	100%
4	Seguridad	15%	14.0	93%
6	Accesibilidad	10%	7.0	70%
<b>TOTAL</b>		<b>100%</b>	<b>96.0</b>	<b>92.7%</b>

Observaciones
<ul style="list-style-type: none"> <li>• Localizado en un tercer piso.</li> <li>• Área 75 mts2 aprox.(salón biblioteca)</li> <li>• Avance de obra de acuerdo a cronograma de SDDE.</li> </ul>

ESTE PROYECTO CUENTA CON EL APOYO DE:



Ministerio de Tecnologías de la  
 Información y las Comunicaciones  
 República de Colombia



- Universidad Distrital – Sede Tecnológica

Ubicación		
PUNTO	DIRECCION	TOTAL EQUIPOS
SEDE TECNOLÓGICA U DISTRITAL	CLL 74 S No.68F-20	22

Fotografía	Plano
	

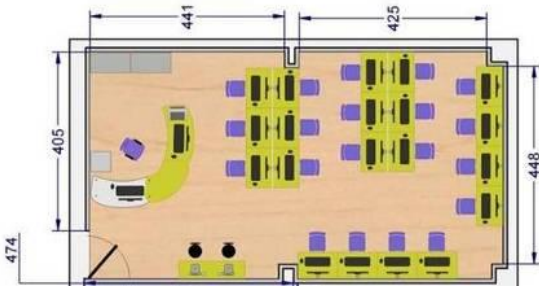
CUADRO GENERAL DE AREAS				
U Distrital B1-201				
#	Áreas	Peso Relativo	Calificación	Ponderado
1	Localización	20%	20,0	100%
2	Impacto	40%	40,0	100%
3	Infraestructura	15%	15,0	100%
4	Seguridad	15%	14,0	93%
6	Accesibilidad	10%	7,0	70%
<b>TOTAL</b>		<b>100%</b>	<b>96,0</b>	<b>92,7%</b>

Observaciones
<ul style="list-style-type: none"> <li>• Localizado en un segundo piso.</li> <li>• Área 35.2 mts2 aprox.(salón 201 B1)</li> <li>• Paredes en ladrillo.</li> <li>• Buena iluminación natural y artificial.</li> <li>• Necesario instalar puerta metálica con chapa.</li> <li>• Pintar columnas.</li> </ul>

ESTE PROYECTO CUENTA CON EL APOYO DE:



Ministerio de Tecnologías de la Información y las Comunicaciones  
República de Colombia



- Plaza de Mercado Ismael Perdomo

Ubicación		
<b>PUNTO</b>	<b>DIRECCION</b>	<b>TOTAL EQUIPOS</b>
SEDE TECNOLÓGICA U DISTRITAL	CLL 74 S No. 68F-20	22

Fotografía	Plano
	

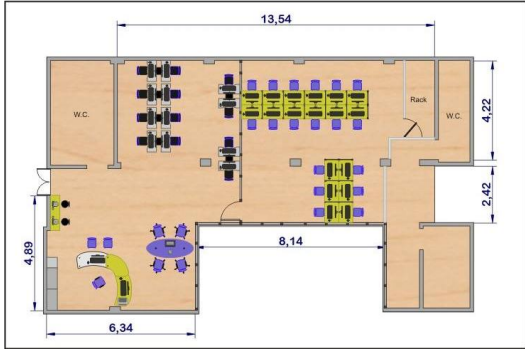
CUADRO GENERAL DE AREAS Plaza Mercado Ismael Perdomo				
#	Áreas	Peso Relativo	Calificación	Ponderado
1	Localización	20%	20,0	100%
2	Impacto	40%	40,0	100%
3	Infraestructura	15%	13,0	87%
4	Seguridad	15%	13,0	87%
6	Accesibilidad	10%	7,0	70%
<b>TOTAL</b>		<b>100%</b>	<b>93,0</b>	<b>88,7%</b>

Observaciones
<ul style="list-style-type: none"> <li>• Localizado en un tercer piso.</li> <li>• Área 120.2 mts2 aprox.</li> <li>• Paredes en estuco color amarillo. (pintar de blanco)</li> <li>• Buena iluminación natural y artificial.</li> <li>• Necesario instalar puerta metálica con chapa.</li> <li>• Aislar salón en drywall.</li> <li>• Cuenta con batería sanitaria.</li> <li>• Instalar puerta metálica con chapa de</li> </ul>

ESTE PROYECTO CUENTA CON EL APOYO DE:



Ministerio de Tecnologías de la  
Información y las Comunicaciones  
República de Colombia

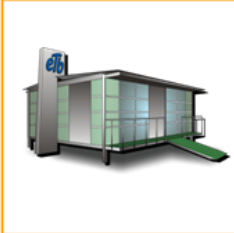

**Avances en la implementación**

	Visita Factibilidad	Estudio Factibilidad	Viabilidad Técnica	Presupuesto	Adecuaciones Civiles	Cableado Estructurado	Aprovisionamiento de servicios TELCO	Mobiliario y Señalización	Instalación de equipos	Pruebas de Carga	Entrega
San Francisco	<input checked="" type="checkbox"/>	<input checked="" type="checkbox"/>	<input checked="" type="checkbox"/>	<input checked="" type="checkbox"/>	<input checked="" type="checkbox"/>	<input checked="" type="checkbox"/>	<input checked="" type="checkbox"/>	<input checked="" type="checkbox"/>	<input checked="" type="checkbox"/>	<input type="checkbox"/>	<input type="checkbox"/>
Arbolizadora Alta	<input checked="" type="checkbox"/>	<input checked="" type="checkbox"/>	<input checked="" type="checkbox"/>	<input checked="" type="checkbox"/>	<input checked="" type="checkbox"/>	<input checked="" type="checkbox"/>	<input type="checkbox"/>	<input type="checkbox"/>	<input type="checkbox"/>	<input type="checkbox"/>	<input type="checkbox"/>
Plataforma Logística	<input checked="" type="checkbox"/>	<input checked="" type="checkbox"/>	<input checked="" type="checkbox"/>	<input checked="" type="checkbox"/>	<input checked="" type="checkbox"/>	<input checked="" type="checkbox"/>	<input type="checkbox"/>	<input type="checkbox"/>	<input type="checkbox"/>	<input type="checkbox"/>	<input type="checkbox"/>
**Divino Niño	<input checked="" type="checkbox"/>	<input checked="" type="checkbox"/>	<input checked="" type="checkbox"/>	<input checked="" type="checkbox"/>	<input checked="" type="checkbox"/>	<input checked="" type="checkbox"/>	<input type="checkbox"/>	<input type="checkbox"/>	<input type="checkbox"/>	<input type="checkbox"/>	<input type="checkbox"/>
P. Ismael Perdomo	<input checked="" type="checkbox"/>	<input checked="" type="checkbox"/>	<input checked="" type="checkbox"/>	<input checked="" type="checkbox"/>	<input type="checkbox"/>	<input type="checkbox"/>	<input type="checkbox"/>	<input type="checkbox"/>	<input type="checkbox"/>	<input type="checkbox"/>	<input type="checkbox"/>
Sede Tecnológica UD	<input checked="" type="checkbox"/>	<input checked="" type="checkbox"/>	<input checked="" type="checkbox"/>	<input checked="" type="checkbox"/>	<input type="checkbox"/>	<input type="checkbox"/>	<input type="checkbox"/>	<input type="checkbox"/>	<input type="checkbox"/>	<input type="checkbox"/>	<input type="checkbox"/>

\*Información a Octubre 15 de 2009.

**San Francisco**

- El punto se recibió el pasado 02 de Octubre. Esta en proceso de adecuaciones civiles y eléctricas. El mobiliario esta en producción, al igual que la señalización.
- Atrasos en el cronograma inicial (Cableado, aprovisionamiento de servicios de TELCO, Instalación de mobiliario y equipos), debido a la entrega del punto para iniciar adecuaciones.

**Arbolizadora Alta**

- El punto se recibió el pasado 01 de Octubre. Esta en proceso de adecuaciones civiles y eléctricas. El mobiliario esta en producción, al igual que la señalización.
- Atrasos en el cronograma inicial (Cableado estructurado), debido a la entrega del punto para iniciar adecuaciones.

**Plataforma Logística**

- De acuerdo al cronograma inicial, el proceso debería ir en la fase de cableado estructurado. El sitio no ha sido entregado a ETB por parte de la Sec. De Desarrollo Económico, por atrasos en la obra de la Plataforma Logística. No hay fecha definitiva de finalización de las mismas.

**Plaza de Mercado Ismael Perdomo**

- Avanza de acuerdo al cronograma definido

**Sede Tecnológica - Universidad Distrital**

- Avanza de acuerdo al cronograma definido

ESTE PROYECTO CUENTA CON EL APOYO DE:



**Indicadores relacionados**

- # de Portales operando / # de portales proyectados

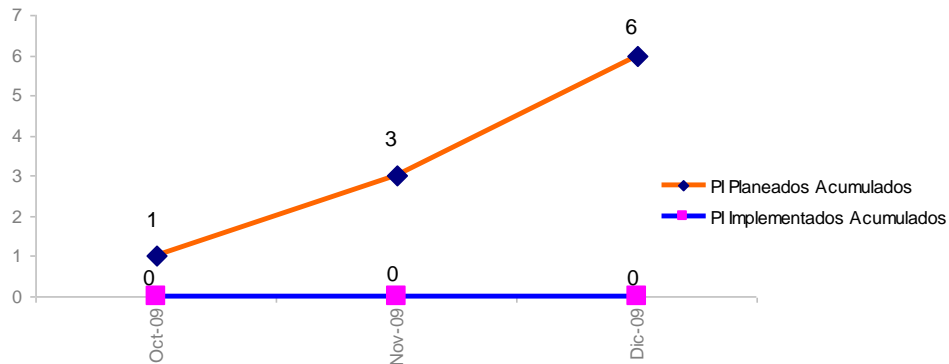

\*Información a Octubre 15 de 2009.

**2.1.2. Ampliación acceso a hogares y empresas**

**Avances en la implementación**

Actualmente se está trabajando con entidades públicas y privadas para la consolidación de una oferta de conectividad y equipos de la localidad de Ciudad Bolívar a precios competitivos y accesibles.

Las entidades son:

- Presidencia de la República: Acción Social – Red Juntos
- Secretaria de Desarrollo Económico del Distrito: Bogotá Emprende, Banca de Oportunidades.
- Microsoft
- ETB

**Indicadores relacionados**

- \* Número de hogares con acceso al servicio de Internet / Total de Hogares de la Localidad
- \* Número de Mipymes con Acceso a las TIC / 400

\* No existe cuantificación a Octubre 18 de 2009.

ESTE PROYECTO CUENTA CON EL APOYO DE:



Ministerio de Tecnologías de la  
 Información y las Comunicaciones  
 República de Colombia



## 2.2. Eje de Usos y Apropiación

### 2.2.1. Fortalecimiento Empresarial

#### Objetivo General

Contribuir al mejoramiento de la calidad de vida de los habitantes de la Localidad de Ciudad Bolívar, mediante el desarrollo de una estrategia orientada al fortalecimiento empresarial a través del uso y apropiación de las Tecnologías de Información y Comunicación.

#### Objetivos específicos

- Contribuir a la productividad y competitividad empresarial de la Localidad Ciudad Bolívar.
- Promover el uso, manejo y apropiación de las TIC.
- Ampliar la oferta de contenidos.
- Incentivar el proceso de formalización.

#### Grupo Objetivo

El Programa FORTALECIMIENTO EMPRESARIAL, está dirigido a cuatrocientas (400) mipymes ubicadas en la ciudad de Bogotá, en la Localidad Ciudad Bolívar.

#### Plan de Acción

EMPRESARIOS A IMPACTAR		
2009	2010	2011
100	150	150

ESTE PROYECTO CUENTA CON EL APOYO DE:



Ministerio de Tecnologías de la  
 Información y las Comunicaciones  
 República de Colombia



UNIVERSIDAD DISTRITAL  
 FRANCISCO JOSÉ DE CALDAS



ALCALDÍA MAYOR  
 DE BOGOTÁ D.C.



BOG  
 BOGOTÁ  
 POSITIVA  
 GOBIERNO DE LA CIUDAD

**Avances en la implementación**

	Fase 1 Diagnostico		Fase 2 Capacitación			Fase 3 Suministro de Herramientas TIC			Fase 4 Otros
	Caracterización	Identificación de Expectativas	Alfabetización Digital	Formalización empresarial	Diseño Plan estratégico	PC e Impresora multifuncional	Página Web	Conectividad y Telefonía	Clausura
Agosto 2009	<input checked="" type="checkbox"/>	<input checked="" type="checkbox"/>	<input checked="" type="checkbox"/>	<input checked="" type="checkbox"/>	<input checked="" type="checkbox"/>	<input type="checkbox"/>	<input type="checkbox"/>	<input type="checkbox"/>	<input type="checkbox"/>
Septiembre 2009	<input checked="" type="checkbox"/>	<input checked="" type="checkbox"/>	<input checked="" type="checkbox"/>	<input checked="" type="checkbox"/>	<input checked="" type="checkbox"/>	<input type="checkbox"/>	<input type="checkbox"/>	<input type="checkbox"/>	<input type="checkbox"/>
Octubre 2009	<input checked="" type="checkbox"/>	<input checked="" type="checkbox"/>	<input checked="" type="checkbox"/>	<input checked="" type="checkbox"/>	<input checked="" type="checkbox"/>	<input checked="" type="checkbox"/>	<input type="checkbox"/>	<input type="checkbox"/>	<input type="checkbox"/>
Noviembre 2009	<input type="checkbox"/>	<input type="checkbox"/>	<input type="checkbox"/>	<input type="checkbox"/>	<input type="checkbox"/>	<input type="checkbox"/>	<input type="checkbox"/>	<input type="checkbox"/>	<input type="checkbox"/>
Diciembre 2009	<input type="checkbox"/>	<input type="checkbox"/>	<input type="checkbox"/>	<input type="checkbox"/>	<input type="checkbox"/>	<input type="checkbox"/>	<input type="checkbox"/>	<input type="checkbox"/>	<input type="checkbox"/>

\*Información a Octubre 15 de 2009.

**Alfabetización Digital**

- Están en proceso de capacitación 49 empresarios. El avance esta según lo planeado en el cronograma de actividades.

**Formalización Empresarial**

- Están en proceso de formalización 65 empresarios. El avance esta según lo planeado en el cronograma de actividades.

**Diseño Plan Estratégico**

- Están en proceso de diseño del Plan 35 empresarios. El avance esta según lo planeado en el cronograma de actividades.

**PC e Impresora multifuncional**

- El proceso de contratación del proveedor se encuentra en curso, de acuerdo al cronograma de actividades.

**Portafolio de servicios.**

- Capacitación – Manejo y apropiación a las TIC
- Hardware y Software
- Conectividad

ESTE PROYECTO CUENTA CON EL APOYO DE:



Ministerio de Tecnologías de la  
 Información y las Comunicaciones  
 República de Colombia



- Formalización Cámara de Comercio de Bogotá
- Asesoría Personalizada

Contenidos.

- Capacitación ETB

- **Windows e Internet**
- Hardware
- Software
- Explorador de Windows
- Escritorio
- Entorno del Navegador
- Correo Electrónico
- Motores de Búsqueda



**Procesador de Textos Word**

- Digitar Documentos
- Guardar un Documento
- Abrir y cerrar un documento
- Dar formato al texto
- Trabajar con Gráficos
- Crear Tablas
- Configurar un Documento



- **Excel**
- Área de Trabajo
- Barra de Herramientas
- Trabajar con Datos
- Formato Filas y Columnas
- Insertar Filas y Columnas
- Aplicación de Formulas
- Gráficos de Datos



**Power Point**

- Área de Trabajo
- Diseño de Diapositivas
- Animación
- Trabajar con Gráficos
- Presentación con Diapositivas
- Patrones de Diapositivas
- Herramientas de Dibujo



- Contenidos Cámara de Comercio de Bogotá

Ruta General

- Desarrollo de Competencias
- Organización Empresarial
- Contabilidad
- Formalización
- Financiación
- Plan de Empresa
- Mercadeo
- Asesorías grupales y personalizadas

Ruta Adicional

ESTE PROYECTO CUENTA CON EL APOYO DE:



Ministerio de Tecnologías de la  
 Información y las Comunicaciones  
 República de Colombia



NOMBRE DEL CONTENIDO	DURACIÓN
Plan de Empresa en Línea PEL	40 Horas
Rueda de Negocios	1 Día
Taller de ventas	16 horas
Taller de negociación	16 horas
Vitrina Comercial	1 Mes
Jornada Contactos Financieros	1 Día
Asesorías	8 Horas

- Contenidos IPES
  - Diagnostico Empresarial (incluye diagnostico, asesoría en permisos, licencias y diagramas de proceso)
  - Asesoría en costeo
  - Registros contables
  - Aprovechamiento en herramientas web
  - Base de datos seguimiento a clientes
  - Plan Estratégico

- Avances

IPES	NO EMPRESAS ASESORADAS	No. EMPRESAS EN PROCESO	ETB	No. EMPRESAS CAPACITADAS	No. EMPRESAS EN PROCESO	CAMARA DE COMERCIO	No. EMPREARIOS IMPACTADOS	EN PROCESO
Diagnóstico empresarial	51	39	Convocatorias	51	49	Desarrollo de Competencias	51	35
Permisos y licencias	51	39	Seguimiento y control a los beneficiarios	51	49	Organización Empresarial	51	35
Gestión Documental	51	39	Caracterización	51	49	Contabilidad	51	35
Costeo de productos	51	39	Identificación de Expectativas	51	49	Formalización	51	35
Diagrama de procesos	51	39	Capacitación: Introducción a los computadores ( 30 horas)	51	49	Financiación	51	35
Base de datos	51	39	Capacitación: Alfabetización Digital - Excel ( 20 horas)	51	49	Plan de Empresa	51	35
Herramientas web	51	39				Mercadeo	51	35
Registros contables	51	39				Asesorías personalizadas	51	35
Plan estratégico	51	39						

ESTE PROYECTO CUENTA CON EL APOYO DE:



Ministerio de Tecnologías de la Información y las Comunicaciones  
 República de Colombia



IPES	ETB	CAMARA DE COMERCIO
Rueda de Financiamiento: Eclof Colombia, Procredit, Finamerica, Bancoldex, Bancamia.	Busqueda del proveedor para la entrega del PC e impresora Multifuncional	Cámara Móvil
Charla Economía Solidaria	Planeación Video - Programa Fortalecimiento	PEL (24 MICROEMPRESAS)

### Resultados

IPES	NO EMPRESAS ASESORADAS	No. EMPRESAS EN PROCESO
Diagnóstico empresarial	51	39
Permisos y licencias	51	39
Gestión Documental	51	39
Costeo de productos	51	39
Diagrama de procesos	51	39
Base de datos	51	39
Herramientas Web	51	39
Registros contables	51	39
Plan estratégico	51	39

IPES
Rueda de Financiamiento: Eclof Colombia, Procredit, Finamerica, Bancoldex, Bancamia.
Charla Economía Solidaria

### Caracterización

ESTE PROYECTO CUENTA CON EL APOYO DE:



Ministerio de Tecnologías de la Información y las Comunicaciones  
 República de Colombia



El objetivo es identificar el perfil socioeconómico y empresarial de las organizaciones inscritas en el Programa Fortalecimiento Empresarial. Se utilizó una muestra de 80 microempresas y la herramienta de Google Docs.

- 71% Mujeres
- 29% Hombres
- 51% Estrato 1
- 49% Estrato 2
- 64% Cabeza de familia
  
- Ubicación Cadena Productiva
  - Fabricante: 62 %
  - Comercializador: 22 %
  - Distribuidor: 16 %
- Nivel de educación aprobado
  - 66% - Secundaria
  - 15 % - Primaria
  - 13 % - Técnico
  - 3 % - Tecnólogo
  
- Actividad empresarial
  - Confecciones: 38 %
  - Productos artesanales: 20 %
  - Calzado y cueros : 14 %
  - Alimentos : 10 %
  - Carpintería : 6 %
  - Mecánica y electrónica : 6 %
  - Vendedores Informales : 4 %
  - Estética : 2 %
  
- Ventas mensuales
  - \$ 100.000 – \$ 300.000 : 31 %
  - \$ 301.000 - \$ 500.000 : 20 %
  - \$ 501.000 - \$ 1.000.000 : 24 %
  - \$ 1.000.001 - \$ 2000.000: 11 %
  - \$ 2.001.000 - \$ 5.000.000: 11 %
  - Más \$ 5.000.000 : 3 %

#### Cuestionario de expectativa

- Nivel de conocimiento en Sistemas
  - Avanzado : 3 %
  - Medio : 25 %
  - Básico: 64 %
  - Ninguno: 8 %
  
- Conceptos empresariales de mayor importancia para mejorar las Mipymes
  - Mercadeo: 15 %
  - Finanzas: 12 %

ESTE PROYECTO CUENTA CON EL APOYO DE:



Ministerio de Tecnologías de la  
Información y las Comunicaciones  
República de Colombia



- Contabilidad: 12 %
- Publicidad: 12 %
- Formalización Empresarial: 11 %
- Innovación: 11 %
- Inventario: 7 %
- Utilidad: 7 %
- Conceptos Tributarios: 7 %
- Admón. personal: 6 %
  
- Expectativas del Programa
  - Capacitación en sistemas: 29 %
  - Modelo Organizacional de su empresa: 28 %
  - Formación Empresarial: 22 %
  - Financiación: 21 %
- Impacto de las capacitaciones de Alfabetización Digital en las mipymes
  - Desarrollar estrategias de mercadeo implementando las TIC: 27 %
  - Implementación de conocimiento en la empresa: 20 %
  - Sistematizar procesos: 20 %
  - Mejorar su productividad y competitividad: 17 %
  - Mejorar competencias laborales: 16 %

Informe de Alfabetización

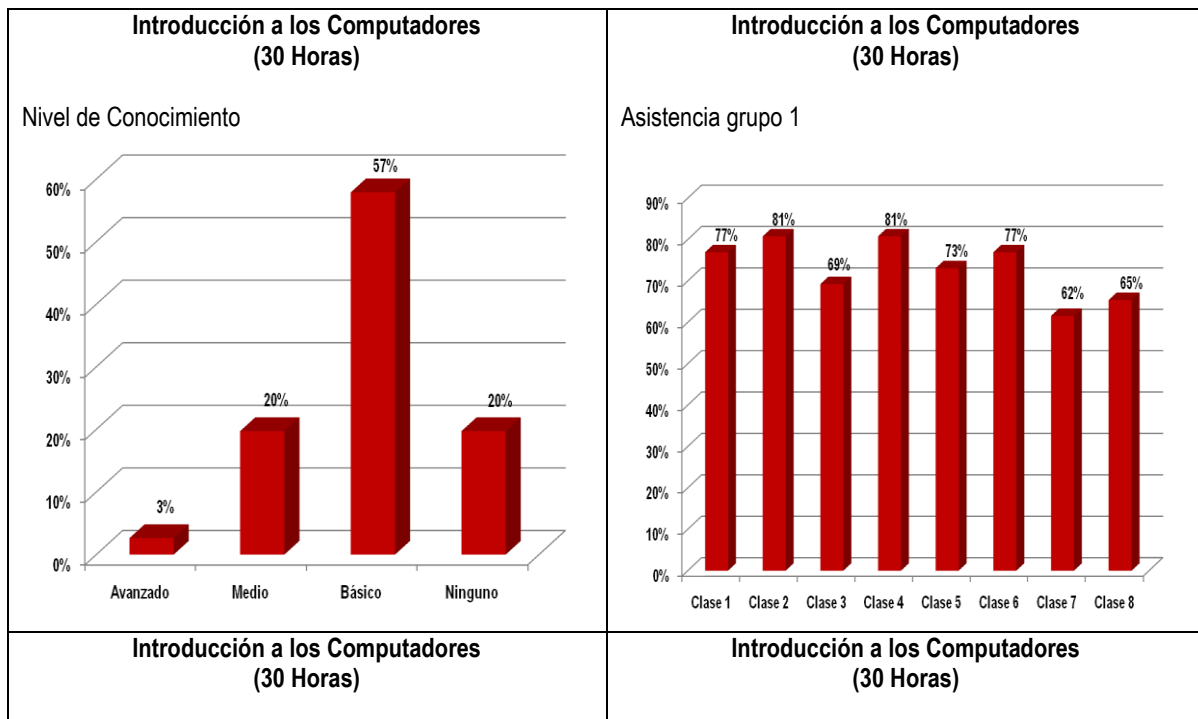

ESTE PROYECTO CUENTA CON EL APOYO DE:



Ministerio de Tecnologías de la  
 Información y las Comunicaciones  
 República de Colombia



UNIVERSIDAD DISTRITAL  
 FRANCISCO JOSÉ DE CALDAS



ALCALDÍA MAYOR  
 DE BOGOTÁ D.C.



BOGOTÁ  
 POSITIVA  
 GOBIERNO DE LA CIUDAD

Asistencia grupo 2

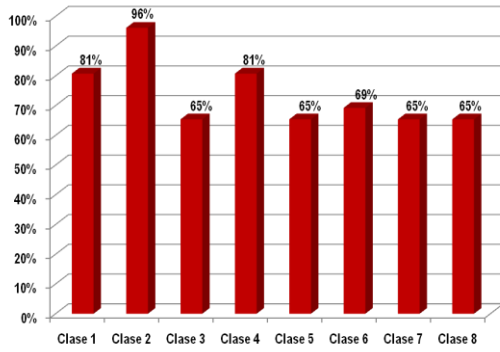

Asistencia grupo 3

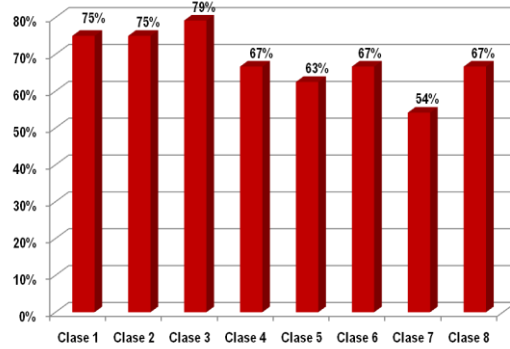

Introducción a los Computadores  
 (30 Horas)

Asistencia grupo 4

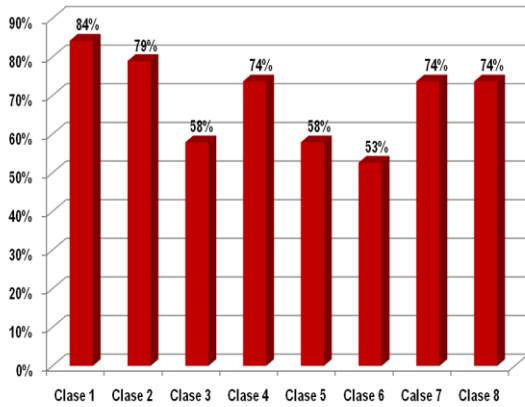

Informática Básica Excel  
 (20 Horas)

Asistencia grupo 1 – 3

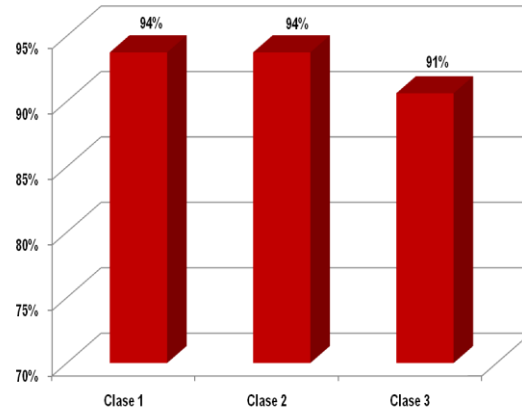

Informática Básica Excel  
 (20 Horas)

Asistencia grupo 2 – 4

Introducción a los computadores  
 ( 30 horas )

Asistencia grupo 5

ESTE PROYECTO CUENTA CON EL APOYO DE:



Ministerio de Tecnologías de la  
 Información y las Comunicaciones  
 República de Colombia



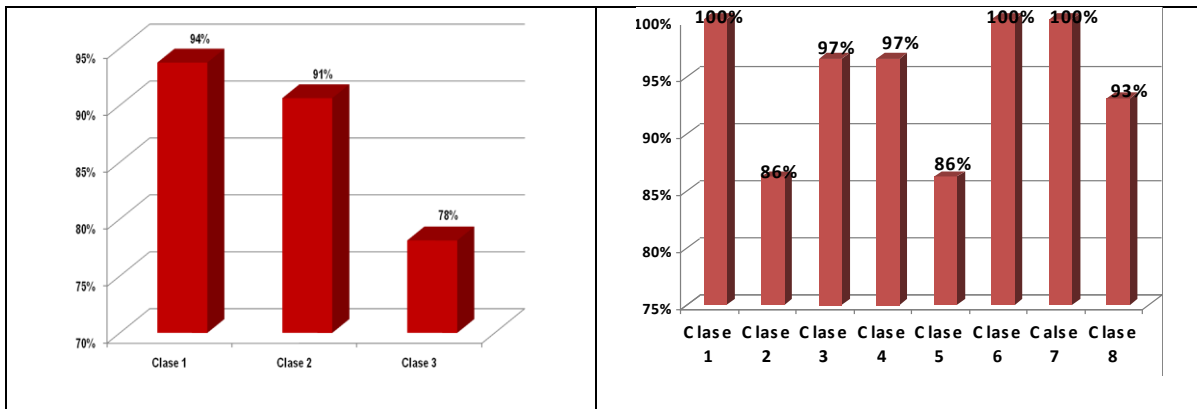

**Introducción a los computadores  
( 30 horas )**

Asistencia grupo 6

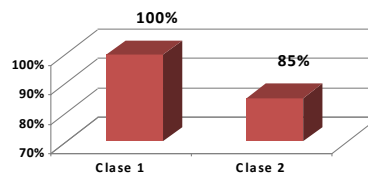

El curso de Alfabetización Digital está conformado por los cursos Introducción a los Computadores e Informática Básica (Excel). Para su aprobación se evalúan los siguientes criterios, que son los que determina el SENA:

**ASISTENCIA:**

- Asistencia al 90% de la capacitación.

**ACADÉMICO:**

- Evaluación general de conocimientos adquiridos: 50%.
- Trabajo General: 30%.
- Aptitudes y destrezas adquiridas: 10%.
- Trabajos desarrollados en clase: 10%

Se realizará un nivelatorio a los beneficiarios que no alcancen a cumplir el 90 % de logros propuestos por el SENA.

**Indicadores relacionados**

ESTE PROYECTO CUENTA CON EL APOYO DE:



Ministerio de Tecnologías de la  
Información y las Comunicaciones  
República de Colombia



UNIVERSIDAD DISTRITAL  
FRANCISCO JOSÉ DE CALDAS



www.etb.com.co



ALCALDÍA MAYOR  
DE BOGOTÁ D.C.



BOGOTÁ  
POSITIVA  
GOBIERNO DE LA CIUDAD

INDICADOR	PLANEADO	AVANCE	PORCENTAJE DE EJECUCIÓN	EN PROCESO
Número de beneficiarios Certificados	100	51	51%	49
Plan Estratégico por empresa	100	51	51%	35
Número de empresas formalizadas	100	35	35%	65

\*Información a Octubre 15 de 2009.

## 2.2.2. Alfabetización Digital

Objetivos.

- Sensibilizar 200.000 personas en la Localidad, recreación virtual y bilingüismo.
- Capacitar 100.000 personas y mipymes en el uso de TIC.

Descripción.

- Realizar cursos de sensibilización sobre temas de informática básicos, con duración de 20 horas, como alfabetización informática, Word, Excel, SIIGO, Office, Power Point.
- Realizar cursos de capacitación sobre temas que sean de interés de la comunidad, aportados por diversas instituciones que promuevan la formación y capacitación, podrán tener una duración entre 20 y 40 horas.
- Desarrollo de programas de formación, certificados por entidades con programas acreditados.

## Plan de Acción

AÑO / ITEM	2009	2010	2011
<b>SENSIBILIZADOS</b>	13.710	76.308	109.982
<b>CAPACITADOS</b>	6.855	38.154	54.991

## Avances en la implementación

ESTE PROYECTO CUENTA CON EL APOYO DE:



Ministerio de Tecnologías de la  
 Información y las Comunicaciones  
 República de Colombia



**Estrategias**

De acuerdo al Plan de Acción delimitado para el Proyecto *Ciudad Bolívar Localidad Digital*, se determinó la meta de sensibilizar en TIC a 200,000 habitantes de la Localidad, que corresponden aproximadamente al 32.4% de la población total de CB.

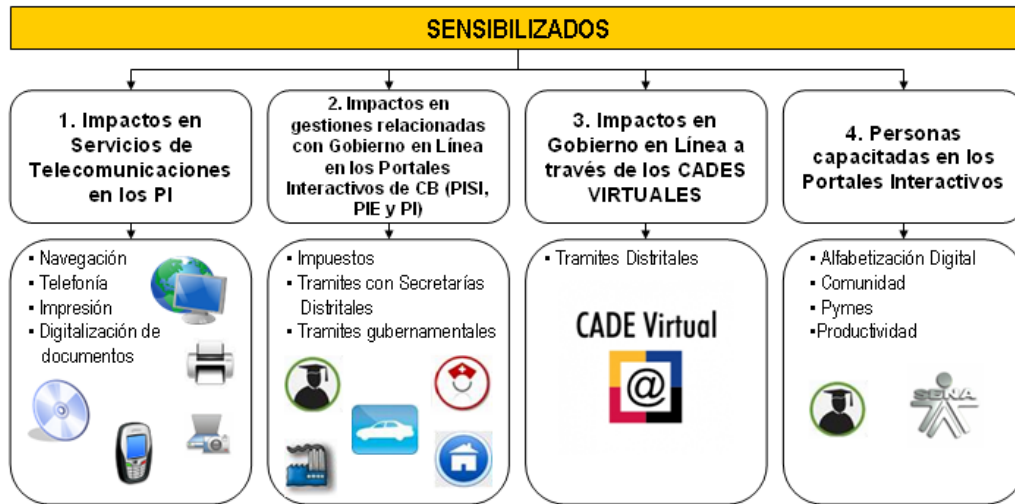

Para el ciclo del proyecto, se calculó prestar 14,133 servicios (Hits) de Telecomunicaciones en los Portales Interactivos. Estos servicios no contemplan los prestados en capacitación, únicamente los servicios adicionales como la Navegación por demanda, telefonía, digitalización de documentos, entre otros. El valor calculado depende del momento del ingreso de los PI y del comportamiento promedio de la generación de servicios en un año, de acuerdo a la caracterización obtenida de la experiencia del PMTIC. Para el ciclo del proyecto, se calculó prestar 39,067 servicios (Hits) de información y trámites personalizados de *Gobierno en Línea* en los Portales Interactivos. El valor calculado depende de la generación de consultas promedio mensual por punto (Comportamiento histórico de 4 PI de este tipo desde 2007) y del ingreso de PISI a la Localidad. También se calculó prestar 46,800 servicios (Hits) de información y trámites de *Gobierno en Línea* en los CADES VIRTUALES. El valor calculado depende del promedio de consultas prestadas por cada punto (Información suministrada por la Dirección de Servicio al Ciudadano) y del ingreso de estos módulos a partir de Noviembre de 2009.

Para el ciclo del proyecto, se calculó capacitar a 100,000 habitantes de la Localidad en cursos de sensibilización sobre temas de informática básicos, como alfabetización informática, Word, Excel, SIIGO, Office, Power Point, entre otros. Realizar cursos de capacitación sobre temas que sean de interés de la comunidad, aportados por diversas instituciones que promuevan la formación y capacitación, podrán tener una duración entre 20 y 40 horas. Desarrollo de programas de formación, certificados por entidades con programas acreditados y certificación de *Ciudadanos Digitales* (ICDL).

La distribución depende de la capacidad instalada de los PI (# de PC para capacitación y fecha de inicio de operación), del Nivel de ocupación característico de los PI, del Horario de atención de cada punto y del promedio de duración de cada contenido. El número de capacitados es proporcional a la capacidad instalada en Portales Interactivos, horarios de atención, Nivel de utilización y duración de los cursos a ofrecer (promedio).

ESTE PROYECTO CUENTA CON EL APOYO DE:



Ministerio de Tecnologías de la Información y las Comunicaciones  
 República de Colombia



**Indicadores relacionados**

- Capacitar 100.000 personas y mipymes en el uso de TIC.

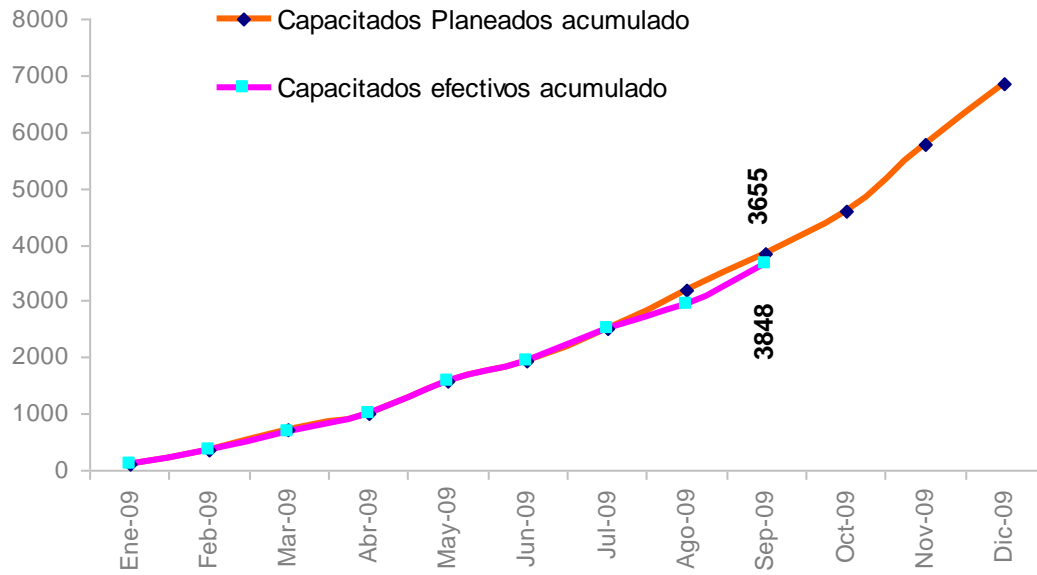

\*Cumplimiento a Septiembre 30 de 2009: 95%

- Sensibilizar 200.000 personas en la Localidad , recreación virtual y bilingüismo

ESTE PROYECTO CUENTA CON EL APOYO DE:



Ministerio de Tecnologías de la  
 Información y las Comunicaciones  
 República de Colombia



UNIVERSIDAD DISTRITAL  
 FRANCISCO JOSÉ DE CALDAS



ALCALDÍA MAYOR  
 DE BOGOTÁ D.C.



BOG  
 BOGOTÁ  
 POSITIVA  
 GOBIERNO DE LA CIUDAD

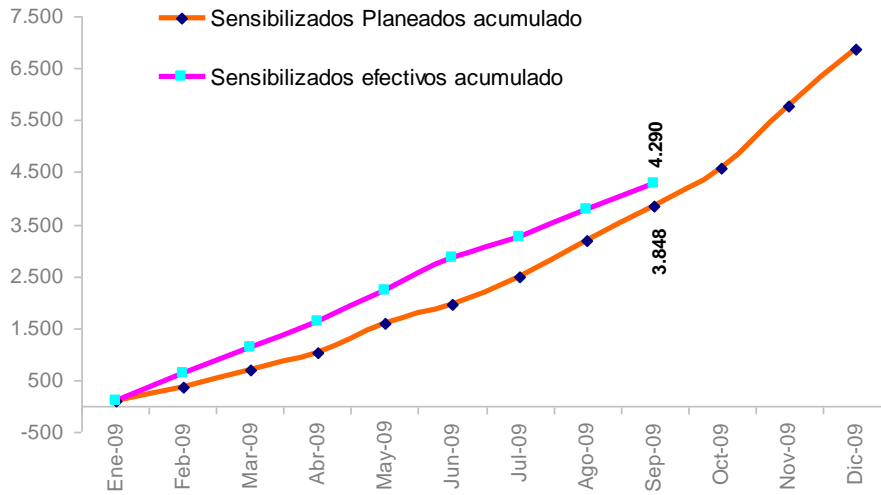

\*Cumplimiento a Septiembre 30 de 2009: 111%

## 2.3. Eje de Contenidos y Servicios

### 2.3.1. Gobernabilidad Electrónica

#### Introducción

En el marco del Convenio Ciudad Bolívar Localidad Digital, donde participan el Ministerio de TIC, la Secretaría General de la Alcaldía Mayor, la Alcaldía Local, la Secretaría de Integración Social, la Universidad Distrital, la Secretaría de Desarrollo Económico y ETB, se ha formulado en el eje de servicios y contenidos la estrategia de Gobernabilidad Electrónica.

Existe un apoyo permanente de las entidades mencionadas, y el objetivo es armonizar la estrategia de la Nación con el Distrito para generar un impacto verdadero en la relación permanente del ciudadano con el Estado. La meta del proyecto para los años previstos de ejecución es el 20% de los ciudadanos sensibilizados y/o capacitados en la localidad en este tema.

#### Objetivo General

Contribuir al mejoramiento de la calidad de vida de los habitantes de Ciudad Bolívar, mediante la implementación de un proceso de acompañamiento y capacitación de Gobernabilidad Electrónica orientado a las autoridades públicas y la comunidad general para el uso y apropiación de las TIC en la vida política, social y productiva de esta localidad.

#### Objetivos específicos

ESTE PROYECTO CUENTA CON EL APOYO DE:



- Promover una nueva relación del ciudadano con el Estado a partir de la sensibilización de la comunidad sobre el portafolio de servicios en línea que éste ofrece desde el ámbito nacional, territorial y local.
- Capacitar a los funcionarios locales en el tema de Gobernabilidad Electrónica, con el fin de reforzar su capacidad para interactuar y dar respuesta efectiva al ciudadano.
- Ofrecer a la comunidad en general espacios adecuados que permitan el acceso al portafolio de servicios en línea que ofrece la Nación y el distrito.
- Capacitar a los funcionarios y comunidad en general en el uso productivo de las TIC, mediante el desarrollo de competencias básicas, y el logro de habilidades en la consulta de servicios gubernamentales en línea.

**Grupo Objetivo**

- Funcionarios de la localidad de Ciudad Bolívar
- Organizaciones de base
- Comunidad en general (Estudiantes, comerciantes, empresarios, población en situación de vulnerabilidad).

**Plan de Acción**

AÑO / ITEM	2009	2010
<b>SENSIBILIZACIÓN Y CAPACITACIÓN</b>	4.000	38.000

**Avances en la implementación**

ESTE PROYECTO CUENTA CON EL APOYO DE:



Ministerio de Tecnologías de la  
 Información y las Comunicaciones  
 República de Colombia



 Estrategia Gobierno en línea Colombia Bogotá gov.co	Capacitación operadores PISI y CADE Virtuales	CADE VIRTUALES				PISI en funcionamiento	SENSIBILIZACIÓN EN GEL			CAPACITACIÓN A LOS FUNCIONARIOS			CIUDADANO DIGITAL - ICDL			Evento de cierre
		Visita Puntos de localización	Definición de los lugares	Instalación de los CADE Virtuales	CADE en funcionamiento		Definición de contenidos	Convocatoria	Procesos de sensibilización	Etapa de planeación	Etapa de trabajo de campo	Etapa de cierre	Convocatoria	Desarrollo del curso	Procesos de certificación	
Agosto 2009	<input type="checkbox"/>	<input type="checkbox"/>	<input type="checkbox"/>	<input type="checkbox"/>	<input type="checkbox"/>	<input type="checkbox"/>	<input type="checkbox"/>	<input type="checkbox"/>	<input type="checkbox"/>	<input type="checkbox"/>	<input type="checkbox"/>	<input type="checkbox"/>	<input type="checkbox"/>	<input type="checkbox"/>	<input type="checkbox"/>	<input type="checkbox"/>
Septiembre 2009	<input type="checkbox"/>	<input checked="" type="checkbox"/>	<input type="checkbox"/>	<input type="checkbox"/>	<input type="checkbox"/>	<input type="checkbox"/>	<input checked="" type="checkbox"/>	<input checked="" type="checkbox"/>	<input checked="" type="checkbox"/>	<input checked="" type="checkbox"/>	<input type="checkbox"/>	<input type="checkbox"/>	<input checked="" type="checkbox"/>	<input checked="" type="checkbox"/>	<input type="checkbox"/>	<input type="checkbox"/>
Octubre 2009	<input type="checkbox"/>	<input type="checkbox"/>	<input checked="" type="checkbox"/>	<input type="checkbox"/>	<input type="checkbox"/>	<input type="checkbox"/>	<input type="checkbox"/>	<input checked="" type="checkbox"/>	<input checked="" type="checkbox"/>	<input type="checkbox"/>	<input checked="" type="checkbox"/>	<input type="checkbox"/>	<input checked="" type="checkbox"/>	<input checked="" type="checkbox"/>	<input checked="" type="checkbox"/>	<input type="checkbox"/>
Noviembre 2009	<input checked="" type="checkbox"/>	<input type="checkbox"/>	<input type="checkbox"/>	<input checked="" type="checkbox"/>	<input checked="" type="checkbox"/>	<input checked="" type="checkbox"/>	<input type="checkbox"/>	<input checked="" type="checkbox"/>	<input checked="" type="checkbox"/>	<input type="checkbox"/>	<input type="checkbox"/>	<input checked="" type="checkbox"/>	<input checked="" type="checkbox"/>	<input checked="" type="checkbox"/>	<input checked="" type="checkbox"/>	<input type="checkbox"/>
Diciembre 2009	<input type="checkbox"/>	<input type="checkbox"/>	<input type="checkbox"/>	<input type="checkbox"/>	<input checked="" type="checkbox"/>	<input checked="" type="checkbox"/>	<input type="checkbox"/>	<input type="checkbox"/>	<input type="checkbox"/>	<input type="checkbox"/>	<input type="checkbox"/>	<input type="checkbox"/>	<input type="checkbox"/>	<input type="checkbox"/>	<input type="checkbox"/>	<input checked="" type="checkbox"/>

\*Información a Octubre 15 de 2009.

#### Instalación de los CADE Virtuales

- Una vez definidos los puntos, se procede a la instalación de los módulos.

#### Sensibilización en GEL

- Convocatoria: Continúa el proceso de convocatoria de diferentes grupos poblacionales de la localidad
- Procesos de sensibilización: Continúa el proceso de sensibilización de diferentes grupos poblacionales de la localidad.

#### Capacitación a los funcionarios

- Continúa el proceso de armonización de la Alcaldía Local con las disposiciones de la estrategia de Gobierno en línea.

#### Ciudadano Digital ICDL

- Convocatoria, Desarrollo del curso y Proceso de certificación: Se continúan desarrollando los procesos de capacitación *Ciudadano Digital* en los Portales Interactivos que vienen funcionando.

#### Actividades

- Consulta de trámites y servicios en los PISI y CADE Virtuales
  - Los PISI (Portales Interactivos Sociales Integrales) cuentan con computadores disponibles todo el tiempo para la realización de consultas, trámites y servicios en línea.
  - Los PISI tendrán orientación de una persona que conoce sobre la navegación en temas de Gobernabilidad Electrónica.
  - Los CADE Virtuales están localizados en puntos estratégicos de la localidad, para que las personas realicen consultas en temas de la administración distrital.
  - La oferta de trámites en estos lugares tendrá orientación de una persona que conoce sobre la navegación en temas de Gobernabilidad Electrónica.

ESTE PROYECTO CUENTA CON EL APOYO DE:



Ministerio de Tecnologías de la Información y las Comunicaciones  
República de Colombia



- Sensibilización a la comunidad en Gobernabilidad Electrónica.
  - Contenidos:
    - Certificado Judicial
    - Antecedentes Disciplinarios
    - Antecedentes Fiscales
    - Bolsa de Empleo del SENA
    - SENA virtual
    - Créditos educativos ICETEX
    - ICFES interactivo
    - Sisbén
    - Inscripción U- Distrital
    - Bibliored
    - Matrículas escolares
    - Sistema de quejas y soluciones
    - Funcionamiento de CADE virtuales
    - Sistema de Inspección Vigilancia y Control
  - Jornadas de sensibilización en los trámites y servicios de mayor demanda de la Nación y el distrito, con el objetivo que las personas experimenten los beneficios de esta estrategia.  
Duración por grupo: Dos (2) horas.  
Lugar: Espacios concertados para esta actividad; establecimientos educativos  
Capacitación a cargo de: Comité Temático CBLD.

- Capacitación a los funcionarios en Gobierno en Línea

ESTE PROYECTO CUENTA CON EL APOYO DE:



Ministerio de Tecnologías de la  
Información y las Comunicaciones  
República de Colombia



Proceso de acompañamiento en la localidad de Ciudad Bolívar con el objetivo que los funcionarios y la comunidad en general se apropien de las bondades y oportunidades de la Gobernabilidad Electrónica.

- Etapa de planeación
- Etapa de trabajo de campo: Sensibilización y coordinación Institucional.

No	Momento	Temática	Contenidos
1	Sensibilización	La Estrategia de Gobierno en línea	La Estrategia de Gobierno en línea Principios Fases Componentes El Portal del Estado Colombiano
2	Sensibilización	El Portal del Estado Colombiano	Navegación en el PEC Servicios del PEC Decreto 1151 del 2008 Plan de Acción de Gobierno en línea Criterios Fase de Información
3	Sensibilización	Manual para la Implementación de La Estrategia de Gobierno en línea	Criterios Fase de Interacción Criterios Fase de Transacción Criterios Fase de Transformación Criterios Fase de Democracia Gobernabilidad electrónica
4	Sensibilización	Gobierno Electrónico	Gobierno Electrónico Por qué construir Gobierno Electrónico Conformación Comité GEL local

5	Sensibilización	Comité GEL Local	Responsabilidades del Comité GEL Plan de Acción
6	Sensibilización	Alianzas Estratégicas	Alianzas Estratégicas Identificación de aliados estratégicos
7	Sensibilización	Estado Actual	Encuesta de línea Base Socialización de precaracterización Flujos de Información
8	Coordinación	Flujos de Información	Identificación de flujos de información Relaciones y actores
9	Coordinación	Plan Nacional de TICs	Plan Nacional de TICs Proyectos que involucran TICs
10	Coordinación	Acciones Conjuntas	Identificación de Acciones conjuntas Actores involucrados
11	Sostenibilidad	Plan de Acción	Mecanismos de Sostenibilidad Definición del Plan de acción Informe de Gestión
12	Sostenibilidad	Presentación de Resultados	Socialización de resultados Evento de Cierre

○ Certificación Ciudadano Digital Colombia - ICDL

Definición: Oferta de un curso básico en Informática en los Portales Interactivos, que permite al estudiante recibir un certificado de validez internacional llamado ICDL.

Mecanismo de aprendizaje

Presencial: Los operadores de los Portales Interactivos dictan esta capacitación, con base en los contenidos respectivos.

Virtual: Existe la posibilidad de realizar el curso mediante la plataforma del SENA virtual, que es de gran utilidad para los funcionarios públicos.

ESTE PROYECTO CUENTA CON EL APOYO DE:



Ministerio de Tecnologías de la Información y las Comunicaciones  
República de Colombia



Requisitos de Inscripción: Ser mayores de 15 años, tener conocimientos básicos en Internet, pertenecer a un grupo en condición de vulnerabilidad.

Realización de cursos: Agosto a noviembre de 2009

Mecanismo de Inscripción: En los Portales Interactivos de ETB. En el caso de los funcionarios públicos se realizó mediante la Alcaldía Local. Todos los beneficiarios deben inscribirse también en el SENA VIRTUAL.

- Contenidos:
  - Lección 1 - El Computador
  - Lección 2 - Archivos y carpetas
  - Lección 3 - Aplicaciones Sencillas
  - Lección 4 - Internet Básico
  - Lección 5 - Introducción al e-mail
  - Lección 6 – Búsquedas
  - Lección 7 - Precauciones en Internet
  - Lección 8 - La Información - Cómo Recuperarla y Usarla
  - Lección 9- Uso productivo de Internet: Viajes, trámites y servicios en línea, educación virtual, bolsas de empleo, información y trámites con empresas

- o Inspección a los lugares para ubicación de los CADE Virtuales.

--	--

ESTE PROYECTO CUENTA CON EL APOYO DE:



Ministerio de Tecnologías de la  
Información y las Comunicaciones  
República de Colombia



UNIVERSIDAD DISTRITAL  
FRANCISCO JOSÉ DE CALDAS



www.etb.com.co



ALCALDÍA MAYOR  
DE BOGOTÁ D.C.



BOGOTÁ  
POSITIVA  
GOBIERNO DE LA CIUDAD

<p><b>* COL Arborizadora Alta- Secretaría de Integración Social</b>  <b>Calle 70 Sur No. 34-05</b></p> 	<p><b>* CEDID Ciudad Bolívar</b>  <b>Calle 70 Sur No. 56-11 Sierra Morena (El Monumento)</b></p> 
<p><b>* Parque Illimani</b>  <b>Dirección del Parque (IDRD) Carrera 27B No. 71P</b></p> 	<p><b>* Vereda Pasquilla</b></p> 
<p><b>* CADE Candelaria</b>  <b>Calle 60 A Sur No. 20 - 80</b></p>	<p><b>* Alcaldía local de Ciudad Bolívar</b>  <b>Carrera 73 No. 59-12 Sur</b></p>

\* Estos seis lugares están en estudio de viabilidad técnica, para decidir si serán los puntos donde se ubiquen los CADE Virtuales.

- Capacitación Ciudadano Digital

Los cursos que se están dictando en los Portales Interactivos son de carácter presencial, gracias a un acuerdo que se logró con los titulares de los contenidos. Los funcionarios han comenzado el curso de Ciudadano Digital mediante la plataforma del SENA, 332 personas han terminado el proceso de capacitación como Ciudadano Digital y se están programando las jornadas de certificación en los Portales.

### Indicadores relacionados

ESTE PROYECTO CUENTA CON EL APOYO DE:



Ministerio de Tecnologías de la  
 Información y las Comunicaciones  
 República de Colombia



UNIVERSIDAD DISTRITAL  
 FRANCISCO JOSÉ DE CALDAS



www.etb.com.co



ALCALDÍA MAYOR  
 DE BOGOTÁ D.C.



BOGOTÁ  
 POSITIVA  
 GOBIERNO DE LA CIUDAD

- Número de personas sensibilizadas / Número de personas planeadas

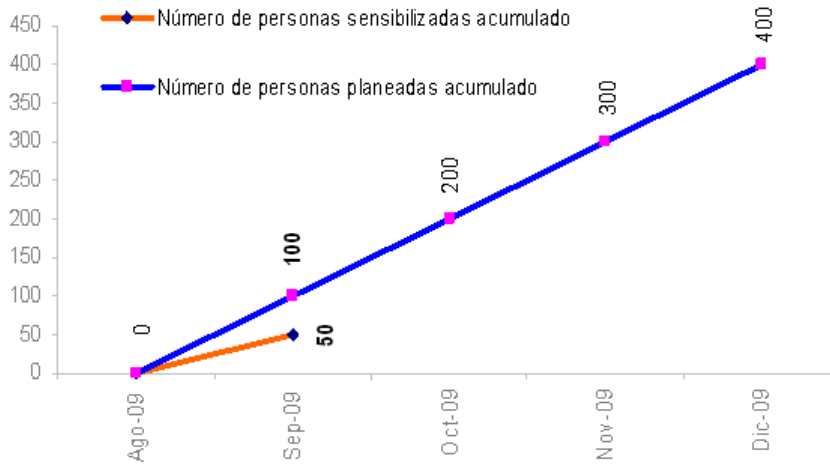

\*Cumplimiento a Septiembre 30 de 2009: 50%

- Número de ciudadanos capacitados / Número de ciudadanos planeados

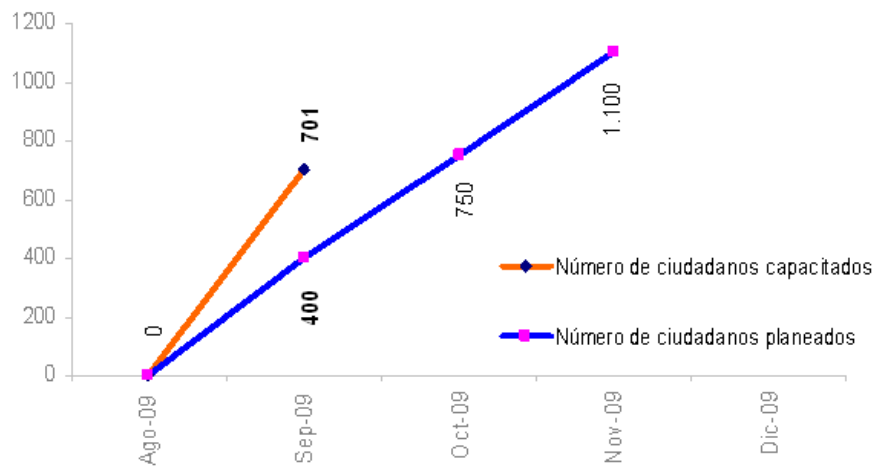

\*Cumplimiento a Septiembre 30 de 2009: 175%

- Numero de funcionarios capacitados / numero de funcionarios planeados para el periodo

ESTE PROYECTO CUENTA CON EL APOYO DE:



Ministerio de Tecnologías de la  
 Información y las Comunicaciones  
 República de Colombia



UNIVERSIDAD DISTRITAL  
 FRANCISCO JOSÉ DE CALDAS



ALCALDÍA MAYOR  
 DE BOGOTÁ D.C.



BOGOTÁ  
 POSITIVA  
 GOBIERNO DE LA CIUDAD

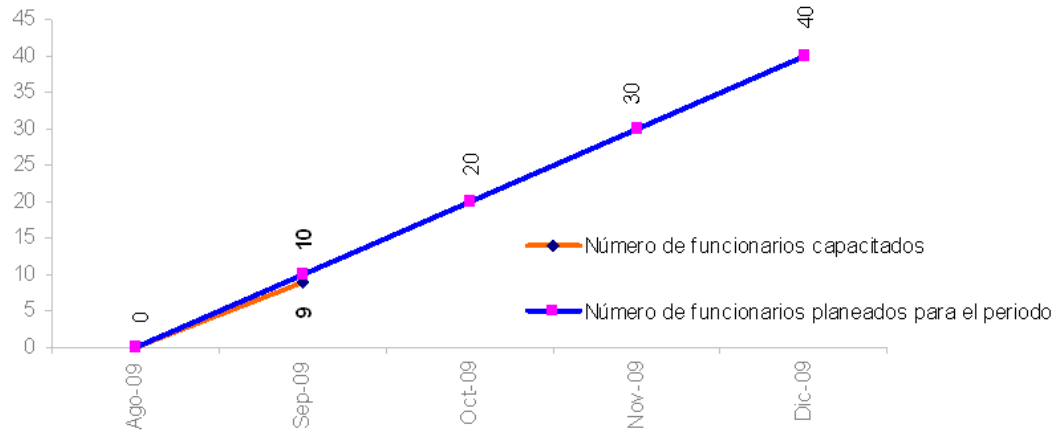

\*Cumplimiento a Septiembre 30 de 2009: 90%

- Ciudadanos que hacen tramites en línea

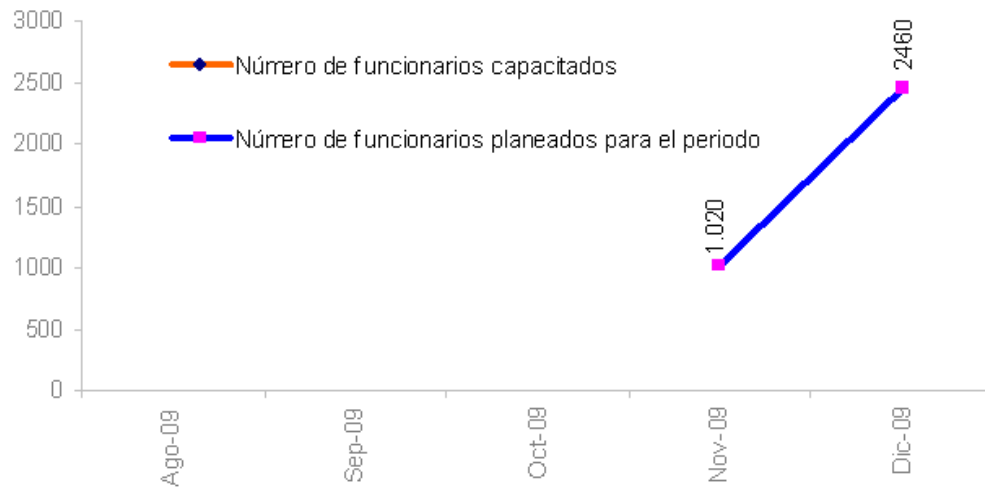

\*No aplica cuantificación a Octubre 18 de 2009

ESTE PROYECTO CUENTA CON EL APOYO DE:



Ministerio de Tecnologías de la  
Información y las Comunicaciones  
República de Colombia



UNIVERSIDAD DISTRITAL  
FRANCISCO JOSÉ DE CALDAS



ALCALDÍA MAYOR  
DE BOGOTÁ D.C.



BOGOTÁ  
POSITIVA  
GOBIERNO DE LA CIUDAD

**2.3.2. CDATICS**

**Objetivo**

Será un espacio líder de innovación, creación y desarrollo de contenidos tecnológicos de aplicación comunitaria, de interacción fuerte y continua con personas y organizaciones sociales, que interpreta sus necesidades y responde con pertinencia a sus demandas, con una oferta formativa, educativa y de desarrollo del talento humano, con base en las oportunidades que ofrecen las TIC.

Contribuye a construir verdadero tejido social y tecnológico para la inclusión social, ayuda a fortalecer la productividad de las mipymes y el desarrollo de nuevas iniciativas empresariales en la Localidad, orientado a las necesidades de la comunidad para lograr su incorporación integral a la sociedad del conocimiento de manera sostenible.

**Descripción**

El Centro de Desarrollo de Aplicaciones TIC Sociales será un espacio de innovación, desarrollo y servicio comunitario, de interacción fuerte y continua con personas y organizaciones sociales, que interpreta sus necesidades y responde con pertinencia a sus demandas con una oferta formativa, educativa y de desarrollo del talento humano, con base en las oportunidades que ofrecen las TIC. Contribuye a construir verdadero tejido social y tecnológico para la inclusión social, ayuda a fortalecer la productividad de las mipymes y el desarrollo de nuevas iniciativas empresariales en la Localidad, orientado a las necesidades de la comunidad para lograr su incorporación integral a la sociedad del conocimiento.

**Plan de Acción**

<b>Crear el CDAS- TIC con las líneas de investigación que se definan en temas pertinentes al Plan Nacional de TIC</b>		
<b>2009</b>	<b>2010</b>	<b>2011</b>
* Promover el acceso, divulgación, uso y apropiación de TIC, en las comunidades de alta vulnerabilidad. * Mejorar los procesos de formación y profesionalización de sus estudiantes y de la comunidad. * Generar y fortalecer iniciativas empresariales en la comunidad basadas en TIC		

ESTE PROYECTO CUENTA CON EL APOYO DE:



Ministerio de Tecnologías de la  
 Información y las Comunicaciones  
 República de Colombia



### Avances en la implementación

- Proyecto Línea base.

Determinar una línea de base que permita identificar la situación de partida del proyecto en el ámbito social y tecnológico de la población de la localidad de Ciudad Bolívar. La línea base permitirá realizar los seguimientos y mediciones futuras de los efectos que pueda llevar la aplicación de programas de inclusión social y digital.

- Resultados generales
  - Realización de 10.000 encuestas en la localidad.
  - Hacer informe de línea base.
- Actividades principales
  - Identificación de comunidad a aplicar el instrumento.
  - Desarrollo de herramienta de medición.
  - Aplicación de herramienta a la comunidad.
  - Consolidación de información.
  - Desarrollo de informe de línea base.
- Actividades secundarias
  - Digitalización, consolidación y análisis de información recogida
  - Desarrollo de herramientas TIC para procesamiento de datos.

### Indicadores relacionados

- \* # Productos ejecutados / # Productos planeados para el periodo.
- \* Líneas de Investigación definidas
- \* Número de personas impactadas por el CDATICS

\*No existe cuantificación a Octubre 18 de 2009

## 2.4. Ejecución presupuestal

### Valor de los Aportes

ENTIDADES PARTICIPANTES	APORTES PACTADOS	CONCEPTO	PORCENTAJE
FONDO DE COMUNICACIONES	\$ 800.000.000	Una sola cuota	67,06%
SECRETARIA GENERAL ALCALDIA MAYOR DE BOGOTA	\$ 180.000.000	Una sola cuota	15,09%
FONDO DE DESARROLLO LOCAL	\$ 150.000.000	Una sola cuota	12,57%
SECRETARIA DISTRITAL DE DESARROLLO ECONOMICO	\$ 63.000.000	50% anticipo recibido, el otro 50% una vez se identifiquen la empresas usuarias del convenio.	5,28%
SDIS Y LA UNIVERSIDAD DISTRITAL	\$ -	Aporte en especie	
<b>VALOR TOTAL DEL CONTRATO</b>	<b>\$ 1.193.000.000</b>		

ESTE PROYECTO CUENTA CON EL APOYO DE:



Ministerio de Tecnologías de la  
Información y las Comunicaciones  
República de Colombia



UNIVERSIDAD DISTRITAL  
FRANCISCO JOSÉ DE CALDAS



www.etb.com.co



ALCALDÍA MAYOR  
DE BOGOTÁ D.C.



BOGOTÁ  
POSITIVA  
GOBIERNO DE LA CIUDAD

### Anticipos realizados

Entidad Aportante	Valor Pactado	Fecha de Ingreso	Valor Ingreso	Estampillas U Distr.
SECRETARIA GENERAL ALCALDIA MAYOR DE BOGOTA	\$ 180.000.000	27 de Ago/09	\$ 178.200.000	\$ 1.800.000
SECRETARIA DISTRITAL DE DESARROLLO ECONOMICO	\$ 31.500.000	28 de Ago/09	\$ 30.870.000	\$ 630.000
FONDO DE DESARROLLO LOCAL	\$ 150.000.000	10 de Sept/09	\$ 150.000.000	\$ -
FONDO DE COMUNICACIONES	\$ 800.000.000	2 de Octubre/09	\$ 800.000.000	\$ -
<b>VALOR TOTAL INGRESADO A LA CUENTA</b>	<b>\$ 1.161.500.000</b>		<b>\$ 1.159.070.000</b>	<b>\$ 2.430.000</b>

### Movimientos de la cuenta

Fecha de Informe	Saldo a la Fecha	Vlr. Intereses Abonados	Vlr. Retef.Fte. Cobrada	Vlr. GMF Sobre la Retef.Fte.	Registro Contable	Traslado de Intereses
31 de Ago/09	\$ 209.196.101	\$ 135.633	\$ 9.494	\$ 38		
30 de Sep/09	\$ 360.384.050	\$ 1.187.949	\$ -	\$ -		

### 2.5. Plan de comunicaciones

FASE	MENSAJE	EMISOR	MEDIO	FRECUENCIA	RECEPTOR	RESPUESTA	PERIODICIDAD
	¿Qué se comunica?	¿Quién Comunica?	¿Cómo se Comunica?	¿Cuándo se Comunica?	¿A quién se comunica?	¿Cómo se retroalimenta?	
Planeación	Convenio, Planes de Operación, Inversión y comunicaciones	Gestor convenio	Comités de Dirección y reuniones especiales	Plan de trabajo del proyecto	Responsables de las entidades	Actas de reuniones	Durante la fase de planeación
Todo el Proyecto	Noticias de avance del proyecto, convocatorias.	Todos los intervinientes	Página Web, E-mail	Todo el tiempo	Ciudadanía	Correos electrónicos, encuestas, Buzón de sugerencias,	Permanente
			Cartelera, Boletines, folletos, medios de comunicación	Ocasionalmente			Permanente
Todo el Proyecto	Información sobre el avance	Gestor	Comités de Dirección Correo electrónico, Página Web, Intranet	Quincenalmente	Entidades intervinientes	Actas y correos electrónicos	Mensual

### 3. Actividades por ejecutar

Se continúan desarrollando las actividades correspondientes a cumplir con el Plan de acción delimitado para el año 2009, por medio del seguimiento continuo a los indicadores direccionados a cada uno de los subproyectos que componen cada eje del proyecto.

ESTE PROYECTO CUENTA CON EL APOYO DE:



Ministerio de Tecnologías de la Información y las Comunicaciones  
República de Colombia



UNIVERSIDAD DISTRITAL FRANCISCO JOSÉ DE CALDAS



www.etb.com.co



ALCALDÍA MAYOR DE BOGOTÁ D.C.



BOGOTÁ POSITIVA  
GOBIERNO DE LA CIUDAD

**Acceso**

**Portales Interactivos Planeados acumulado (2009)**

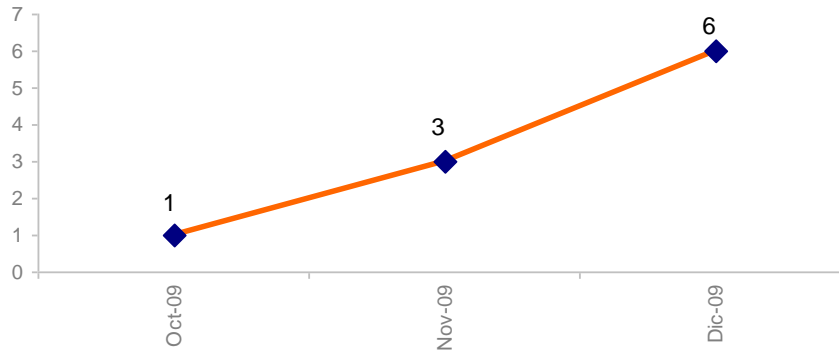

Se están buscando alternativas que permitan remplazar el punto *DIVINO NIÑO*, ya que la asignación de este sitio presenta inconvenientes de acuerdo a lo informado por la Secretaría de Integración Social. Se contemplan como posibles sustitutos los puntos *CASA DE TEJA* y *CDC BELLAVISTA*.

De igual forma, continúan desarrollándose las adecuaciones físicas correspondientes a los puntos de *SAN FRANCISCO*, *ARBOLIZADORA ALTA* y *UNIVERSIDAD DISTRITAL*, esperando que las intervenciones civiles de la *PLATAFORMA LOGÍSTICA (LUCERO)* se adelanten por parte de la Secretaría de Desarrollo Económico, y no se afecte el cronograma de ejecución delimitado en un principio.

**Usos y Apropiación**

**Capacitados Planeados Acumulado 2009**

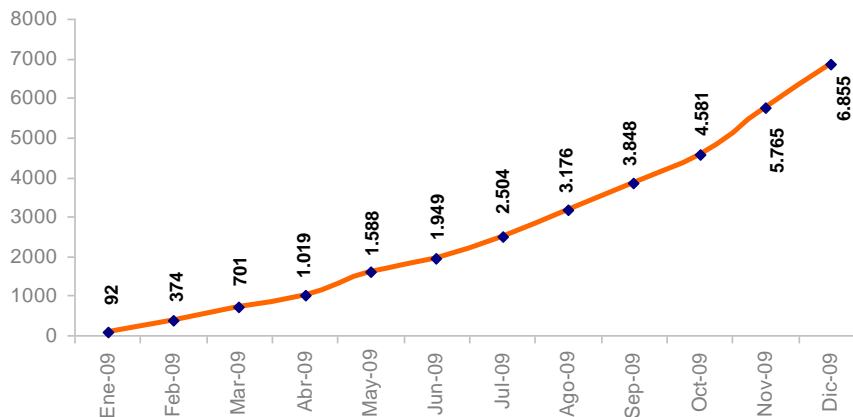

ESTE PROYECTO CUENTA CON EL APOYO DE:



Ministerio de Tecnologías de la Información y las Comunicaciones  
 República de Colombia



**Sensibilizados Planeados Acumulado 2009**

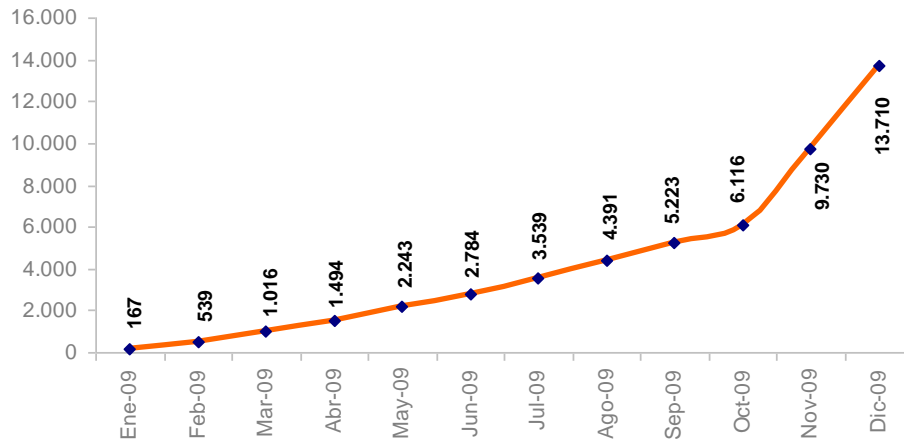

Se vienen adelantando las acciones necesarias para la contratación del proveedor de los computadores y las impresoras multifuncionales destinados a los empresarios, al igual que todas las actividades correspondientes a asegurar la conectividad para esas terminales.

INDICADOR	PLANEADO
Número de beneficiarios Certificados	100
Plan Estratégico por empresa	100
Número de empresas formalizadas	100

**Contenidos y Servicios**

**# de Personas Sensibilizadas acumulado para 2009**

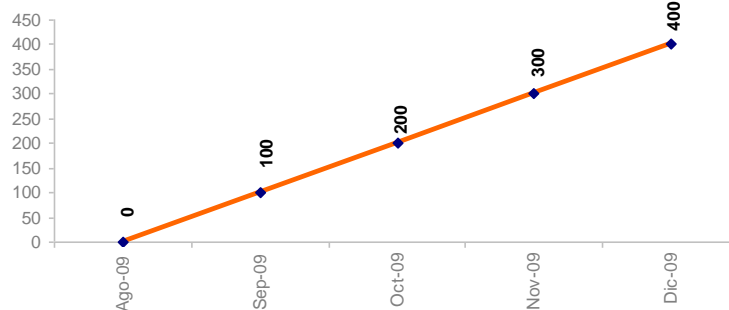

ESTE PROYECTO CUENTA CON EL APOYO DE:



Ministerio de Tecnologías de la Información y las Comunicaciones  
 República de Colombia



# de ciudadanos capacitados acumulado para 2009

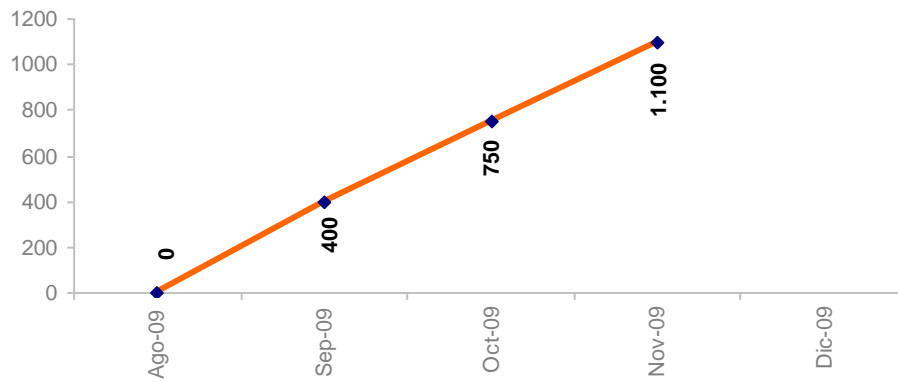

# de Funcionarios Capacitados Planeados acumulado para 2009

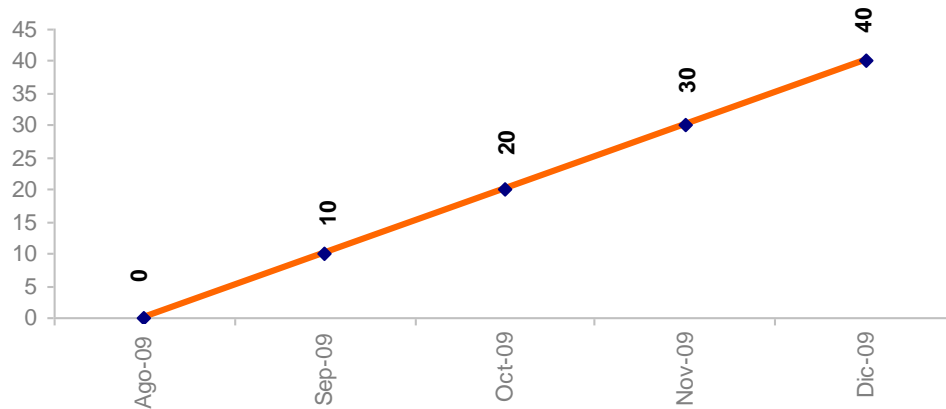

ESTE PROYECTO CUENTA CON EL APOYO DE:



Ministerio de Tecnologías de la  
 Información y las Comunicaciones  
 República de Colombia



UNIVERSIDAD DISTRITAL  
 FRANCISCO JOSÉ DE CALDAS

Expresate



www.etb.com.co



ALCALDÍA MAYOR  
 DE BOGOTÁ D.C.



GOBIERNO DE LA CIUDAD